



การไฟฟ้าส่วนภูมิภาค  
NATIONAL ELECTRICITY AUTHORITY

# Switching Deadline

27/02/68

เลขที่ ก.3.ดบ.(ปบ) 173/2568  
ชื่อผู้รับ นายพัทธนันท์ พงษ์วิลาศวรรณ์ชล  
ชื่อผู้ส่ง นายสมบัติ ยศศักดิ์ศรี

วันที่ 18. ก.พ. 2568  
ตำแหน่ง อ.ก.ป.น.(ก3)  
ตำแหน่ง ร.จก.(ท)ปฏิบัติงานแทน ผจก.กฟส.ดบ.

ด้วย กฟอ.เดิมบางนางบวช ขอตัดไฟเพื่อให้ชุดงานก่อสร้าง กฟส.เดิมบางนางบวช ปฏิบัติงานปรับปรุงระบบจำหน่าย ๒๒ เควี ตามแผนผังสังเขปแนบ จำนวน 2 แผ่น ดังนี้

ที่	พิดเดอร์	วัน/เดือน/ปี	ตั้งแต่เวลา	ถึงเวลา	ลักษณะงานที่ปฏิบัติ/บริเวณ	จาก	ถึง	ผู้ควบคุมงาน
1	DBA 05	27 ก.พ.68	08.30 น.	17.00 น.	ปรับปรุง/พาดสายบริเวณหน้า รพ.เดิมบาง-ฝั่งตรงข้าม รพ.เดิมบาง- สฟ. ดบ.	ดิสชั่วคราวแยกวัดเขาชั้น	ดิสชั่วคราวร้านขายของเก่าแยกยางนอน	นาย ศักรินทร์ แก้วปาน กั้น 080-9634693
	DBA 06	27 ก.พ.68	08.30 น.	17.00 น.		DBA6S-02 โรงกลึงนางบวช	DBA6S-03 หน้า สนง.ขนส่งเดิมบาง	
2	DBA 05	4 มี.ค. 68	08.30 น.	17.00 น.		ดิสชั่วคราวตรงข้ามเขาชะไฉย	ดิสชั่วคราวข้างอำเภอเดิมบางนางบวช DBA05R-01	
	DBA 06	4 มี.ค. 68	08.30 น.	17.00 น.		DBA6S-02 โรงกลึงนางบวช	DBA6S-03 หน้า สนง.ขนส่งเดิมบาง	

พื้นที่ที่มีผู้ใช้ไฟได้รับผลกระทบ(ไฟดับ) หมู่ 2 ต.เขาพระ

ผู้ประสานงานการดับไฟ ชื่อ นายวรวิทย์ ศรีศักดิ์ ตำแหน่ง ช.ม.ป.น โทร. 080-847-6904

พื้นที่ ที่ขอตัดไฟปฏิบัติงานมีสายเคเบิลใยแก้วนำแสงของ กฟภ. (หากมีโอกาสชำรุด ผศส.กรส.(ก๓) จะไปตรวจสอบก่อนปฏิบัติงาน)

๑.  มีสายเคเบิลใยแก้วนำแสง ๑.๑  มีโอกาสชำรุด ๑.๒  ไม่มีโอกาสชำรุด

๒.  ไม่มีสายเคเบิลใยแก้วนำแสง

๓.  พิกัดพื้นที่ดับไฟ 3.1 เริ่มต้น Lat : ...14.851991... Long: ...100.098009.....  
3.2 สิ้นสุด Lat : ... 14.84273... Long: ... 100.104715.....

ลงชื่อ.....

(นายสมบัติ ยศศักดิ์ศรี)

ตำแหน่ง ร.จก.(ท) ปฏิบัติงานแทน ผจก.กฟส.ดบ.

สำหรับแผนควบคุมการจ่ายไฟ (ผคฟ.) กฟผ.๓

เรียน อก.ปบ.(ก๓)

ผคฟ. พิจารณาแล้วเห็นควร

อนุมัติให้ดับไฟตามคำขอข้อ 2 พัดเตอร์ DBA05 จาก Dist. ตระกิมวิทโย ถึง DBA5R-01  
ในวันที่ 4 มี.ค. 68 ตั้งแต่เวลา 08.30 น. ถึง 17.00 น. ตามใบสั่งทำสวิตซ์ซึ่งเลขที่ 354/68  
Dis ๕๕. ทั่วอำเภอเดิมบางนางบว

อนุมัติให้ดับไฟตามคำขอข้อ 2 พัดเตอร์ DBA06 จาก DBA6S-02 ถึง DBA6S-03  
ในวันที่ 4 มี.ค. 68 ตั้งแต่เวลา 08.30 น. ถึง 17.00 น. ตามใบสั่งทำสวิตซ์ซึ่งเลขที่

พนักงานศูนย์ฯ นาย พิโรจน์ โพธิ์พันธ์ ประสานงานการขอดับไฟกับ นายารักษ์ ศิริศักดิ์

(นายเลอพงศ์ แก่นจันทร์)  
วค.๑ แทน นว.๑.

สำหรับผู้อนุมัติ

ที่ ก.๓ กปบ.(คฟ.)

เรียน ผจก. กฟผ.๑๖

อก.บข.(ก๓), อก.วว.(ก๓)

อนุมัติ และแจ้ง จป. เพื่อตรวจสอบความปลอดภัย  
พร้อมทั้งลงข้อมูลแจ้งแผนดับไฟลงใน www.pea.co.th

ขั้นตอนการสวิตซ์ 3 แผ่น

แผนผังแนบ 2 แผ่น

ผจพ. (สถานี - )

เพื่อทราบ และจัดพนักงานเข้าปฏิบัติงานร่วมกับศูนย์ฯ นครปฐม  
ตั้งแต่เวลา - น. เป็นต้นไป จนกว่างานจะแล้วเสร็จ

(นายเลอพงศ์ แก่นจันทร์)

รก.ปบ.(ก๓) ปฏิบัติงานแทน อก.ปบ.(ก๓)

## ใบสั่งทำสวิตชิง

1. สถานที่ทำงาน	หน้าโรงพยาบาลเดิบบาง - ฟังตรงข้ามโรงพยาบาลเดิบบาง (DBA05,06)		
2. กำหนดวันที่ทำงาน	4 มี.ค. 68	ระหว่าง	08.30 น. ถึง 17.00 น.
3. ผู้ขอทำงาน	กฟส.ดบ.	งานที่ทำ	ปรับปรุงระบบจำหน่าย ตามใบขอปฏิบัติงาน 354/2568
4. เตรียมการสวิตชิงโดย	นายพีรภัทร โพธิ์พันธ์		วันที่ 26 กุมภาพันธ์ 2568
5. ตรวจสอบสวิตชิงโดย			วันที่ 26 กุมภาพันธ์ 2568
6. อนุมัติสวิตชิงโดย			วันที่ 26 กุมภาพันธ์ 2568
7. สั่งทำสวิตชิงโดย	1. นายศุภสวัสดิ์, นายอนุสรณ์, นายวรรณพงษ์, นายมนัส (กะ1 00.00 น. - 08.00 น.) 2. นายนครินทร์, นายพีรภัทร, นายขุนทอง, นายพนิต (กะ2 08.00 น. - 16.00 น.) 3. น.ส.สุรัชชา, น.ส.พิชยา, นายณัฐกาญจน์, นายศักดิ์สิทธิ์, นายสามารถ (กะ3 16.00 น. - 24.00 น.)		

ที่	รหัสอุปกรณ์	สภาพอุปกรณ์ ปกติก่อน ดำเนินการ	ดำเนินการ	เวลา	ผู้ดำเนินการ	ผู้สั่งการ	หมายเหตุ
1	ตรวจสอบอุปกรณ์ป้องกันและอุปกรณ์ตัดตอนก่อนทำสวิตชิง						
2	DBA-KT2A/KT3A	"OLTC" Auto	"OLTC" Manual		EGAT		
3	DBA-KT1A	"OLTC" Auto	"OLTC" Manual		EGAT		
4	DBA01VB-01	"ON" Auto Reclose	"OFF" Auto Reclose		DBA		
5	DBA05VB-01	"ON" Auto Reclose	"OFF" Auto Reclose		DBA		
6	DBA06VB-01	"ON" Auto Reclose	"OFF" Auto Reclose		DBA		
7	DBA05R-01	Normal	Non-Reclosing, ALT		ดบ.		R โศกข้าง
8	DBA06R-01	Normal	Non-Reclosing, ALT		ดบ.	SCADA	R โรงสีเกาะแก้ว
9	- ย้ายโหลด DBA05 ไปรับไฟจาก DBA01						
10	DBA01S-03	ปลด	สับ		ดบ.	SCADA	SF6 โรงเรียนธรรมโชติ
11	DBA05S-09	สับ	ปลด		ดบ.	SCADA	SF6 หน้า รพ.เดิบบางนางบวช
12	- ย้ายโหลด DBA06 ไปรับไฟจาก DBA05						
13	DBA05S-08	ปลด	สับ		ดบ.		SF6 โรงสีบุญเจริญ
14	DBA06S-03	สับ	ปลด, ล็อคคาน		ดบ.	SCADA	SF6 หน้าขนส่งเดิบบาง
15	DBA05S-05	ปลด	สับ		ดบ.		DIS ตลาดนัดโคกข้าง
16	DBA05R-01	สับ	ปลด		ดบ.		R โศกข้าง
17	SW.Load DBA05R-01	สับ	ปลด		ดบ.		R โศกข้าง
18	- ย้ายโหลด DBA05 ไปรับไฟจาก DBA06						
19	DBA05S-04	ปลด	สับ		ดบ.	SCADA	SF6 ข้างขนส่งเดิบบาง
20	Dis ชค.ในไลน์ DBA05	สับ	ปลด(ใช้โหลดบัสเตอร์)		ดบ.		DIS ก่อนอำเภอเดิบบางนางบวช
21	- ดับไฟไลน์ DBA05,06 เวลา 08.30 น.						
22	Dis ชค.ในไลน์ DBA05	สับ	ปลด(ใช้โหลดบัสเตอร์)		ดบ.		DIS ตรงข้ามเขาชะไวย
23	DBA06S-02	สับ	ปลด, ล็อคคาน		ดบ.	SCADA	SF6 โรงกลิ้งนางบวช
24	แจ้งพื้นที่ดับไฟให้ กฟส.ดบ. รับทราบ						
25	แจ้ง กฟส.ดบ. ทำการ Test ไฟดับแล้ว Short Ground จุด G1						
26	แจ้ง กฟส.ดบ. ทำการ Test ไฟดับแล้ว Short Ground จุด G2						
27	แจ้ง กฟส.ดบ. ทำการ Test ไฟดับแล้ว Short Ground จุด G3						
28	แจ้ง กฟส.ดบ. ทำการ Test ไฟดับแล้ว Short Ground จุด G4						

ที่	รหัสอุปกรณ์	สภาพอุปกรณ์ ปกติก่อน ดำเนินการ	ดำเนินการ	เวลา	ผู้ดำเนินการ	ผู้สั่งการ	หมายเหตุ
29	แจ้ง กฟส.ดบ. ลงข้อมูลใน WeSafe ก่อนปฏิบัติงาน						
30	แจ้ง กฟส.ดบ. ปฏิบัติงานได้ทุกชุด						
31	DBA-KT2A/KT3A	"OLTC" Manual	"OLTC" Auto		EGAT		
32	DBA-KT1A	"OLTC" Manual	"OLTC" Auto		EGAT		
33	DBA01VB-01	"OFF" Auto Reclose	"ON" Auto Reclose		DBA		
34	DBA05VB-01	"OFF" Auto Reclose	"ON" Auto Reclose		DBA		
35	DBA06VB-01	"OFF" Auto Reclose	"ON" Auto Reclose		DBA		
36	DBA06R-01	Non-Reclosing, ALT	Normal		ดบ.	SCADA	R โรงสีเกาะแก้ว
%%%%%%%%%%%% สิ้นสุด Switching เข้า %%%%%%%%%%							
37	หลังกฟส.ดบ.ปฏิบัติงานเสร็จทุกชุด						
38	แจ้งกฟส.ดบ.ทำการปลด Short Ground จุด G1 ออก						
39	แจ้งกฟส.ดบ.ทำการปลด Short Ground จุด G2 ออก						
40	แจ้งกฟส.ดบ.ทำการปลด Short Ground จุด G3 ออก						
41	แจ้งกฟส.ดบ.ทำการปลด Short Ground จุด G4 ออก						
42	DBA-KT2A/KT3A	"OLTC" Auto	"OLTC" Manual		EGAT		
43	DBA-KT1A	"OLTC" Auto	"OLTC" Manual		EGAT		
44	DBA01VB-01	"ON" Auto Reclose	"OFF" Auto Reclose		DBA		
45	DBA05VB-01	"ON" Auto Reclose	"OFF" Auto Reclose		DBA		
46	DBA06VB-01	"ON" Auto Reclose	"OFF" Auto Reclose		DBA		
47	DBA06R-01	Normal	Non-Reclosing, ALT		ดบ.	SCADA	R โรงสีเกาะแก้ว
48	- เมื่อพร้อมจ่ายไฟ						
49	Dis ชด.ในไลน์ DBA05	ปลด	สับ		ดบ.		DIS ตรงข้ามเขาชะไฉย
50	DBA06S-02	ปลด	สับ		ดบ.	SCADA	SF6 โรงกลิ้งนางบวช
51	- ย้ายโหลด DBA05 กลับคืนจาก DBA06						
52	Dis ชด.ในไลน์ DBA05	ปลด	สับ		ดบ.		DIS ก่อนอำเภอเดิมบางนางบวช
53	DBA05S-04	สับ	ปลด		ดบ.	SCADA	SF6 ช่างขนส่งเดิมบาง
54	- ย้ายโหลด DBA06 กลับคืนจาก DBA05						
55	SW.Load DBA05R-01	ปลด	สับ		ดบ.		R โคนข้าง
56	DBA05R-01	ปลด	สับ คง Non Reclosing,ALT		ดบ.		R โคนข้าง
57	DBA05S-05	สับ	ปลด(ใช้โหลดบัสเตอร์)		ดบ.		DIS ตลาดนัดโคกช้าง
58	DBA06S-03	ปลด	สับ		ดบ.	SCADA	SF6 หน้าขนส่งเดิมบาง
59	DBA05S-08	สับ	ปลด,ล๊อคคาน		ดบ.		SF6 โรงสีบุญเจริญ
60	- ย้ายโหลด DBA05 กลับคืนจาก DBA01						
61	DBA05S-09	ปลด	สับ		ดบ.	SCADA	SF6 หน้า รพ.เดิมบางนางบวช
62	DBA01S-03	สับ	ปลด		ดบ.	SCADA	SF6 โรงเรียนธรรมโชติ
63	DBA-KT2A/KT3A	"OLTC" Manual	"OLTC" Auto		EGAT		
64	DBA-KT1A	"OLTC" Manual	"OLTC" Auto		EGAT		
65	DBA01VB-01	"OFF" Auto Reclose	"ON" Auto Reclose		DBA		

ที่	รหัสอุปกรณ์	สภาพอุปกรณ์ ปกติก่อน ดำเนินการ	ดำเนินการ	เวลา	ผู้ดำเนินการ	ผู้สั่งการ	หมายเหตุ	
66	DBA05VB-01	"OFF" Auto Reclose	"ON" Auto Reclose		DBA			
67	DBA06VB-01	"OFF" Auto Reclose	"ON" Auto Reclose		DBA			
68	DBA05R-01	Non-Reclosing, ALT	Normal		ดบ.		R	โคกช้าง
69	DBA06R-01	Non-Reclosing, ALT	Normal		ดบ.	SCADA	R	โรงสีเกาะแก้ว
%%%%%%%%% สิ้นสุด Switching %%%%%%%%%%								

แผนผัง Single line Diagram แสดงพื้นที่ไปไฟ เพื่องานปรับปรุงระบบ 22 เควี ผังตรงข้ามรพ.เติมบาง  
วงจร DBA05 บริเวณ Dis ชั่วคราวแยกวัดเตาชั้น ถึง Dis ชั่วคราวร้านขายของเก่าแยกขายถนน  
วงจร DBA06 บริเวณ DBS-02 โรงกลึงนางบวชถึง DBA6S-03 หน้าสนง.ขนส่งเติมบางนางบวช

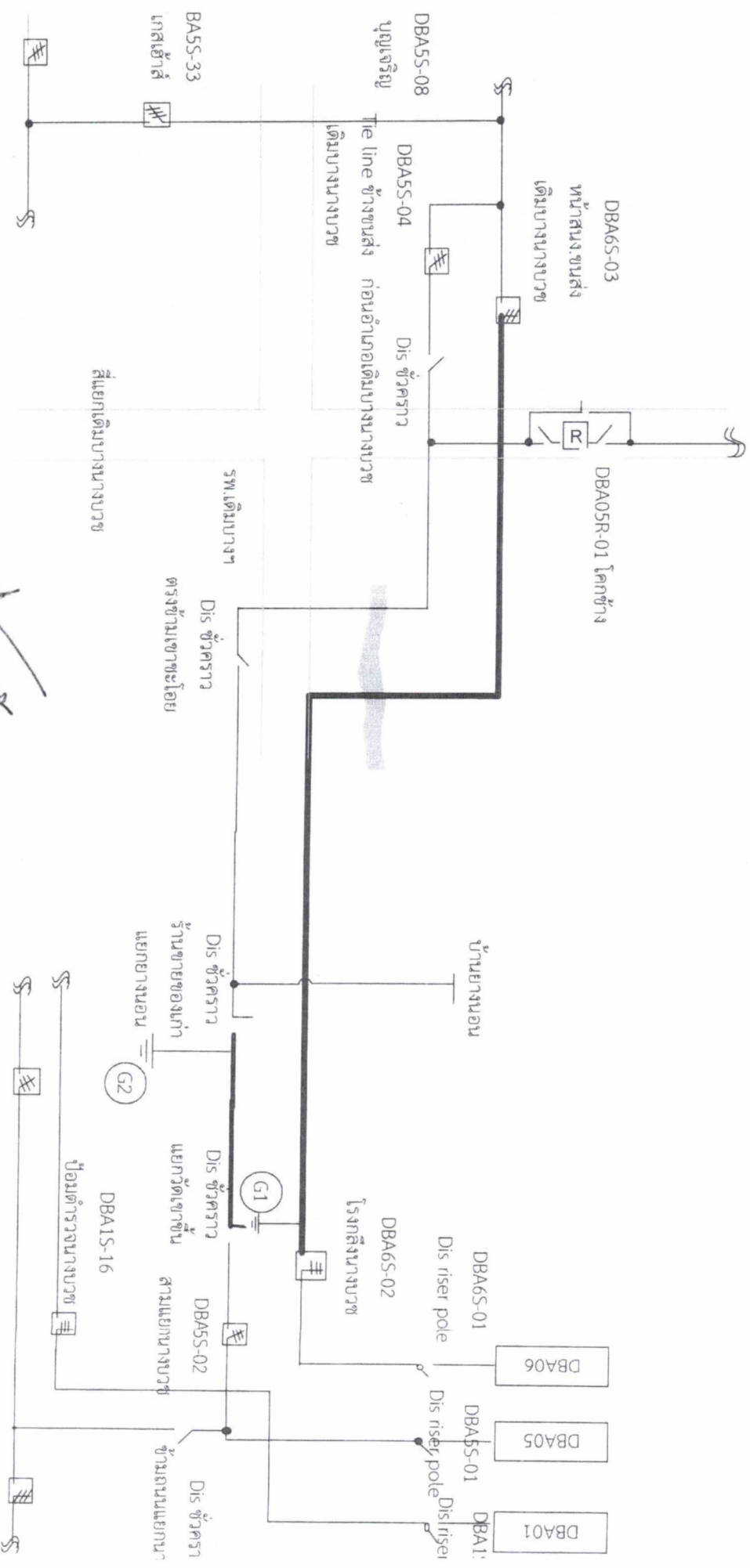

### สถานะ การจ่ายไฟขณะปฏิบัติงาน

*18 ก.พ. 68*

วันพฤหัสบดีที่ 27 กุมภาพันธ์ 2568 ตั้งแต่เวลา 08.30 - 17.00 น.

หมายเหตุ — บริเวณที่ขีดตัดไปปฏิบัติงาน

แผนผัง Single line Diagram แสดงพื้นที่ดับไฟ เพื่องานปรับปรุงระบบ 22 เควี ผังตรงข้ามรพ.เติมบาง  
วงจร DBA05 บริเวณ Dis ชั่วคราวตรงข้ามเขาชะรอย ถึง Dis ชั่วคราวข้างอำเภอเติมบางนางบัว  
วงจร DBA06 บริเวณ DB6S-02 โรงกลิ้งนางบัวถึง DBA6S-03 หน้าสนง.ขนส่งเติมบางนางบัว

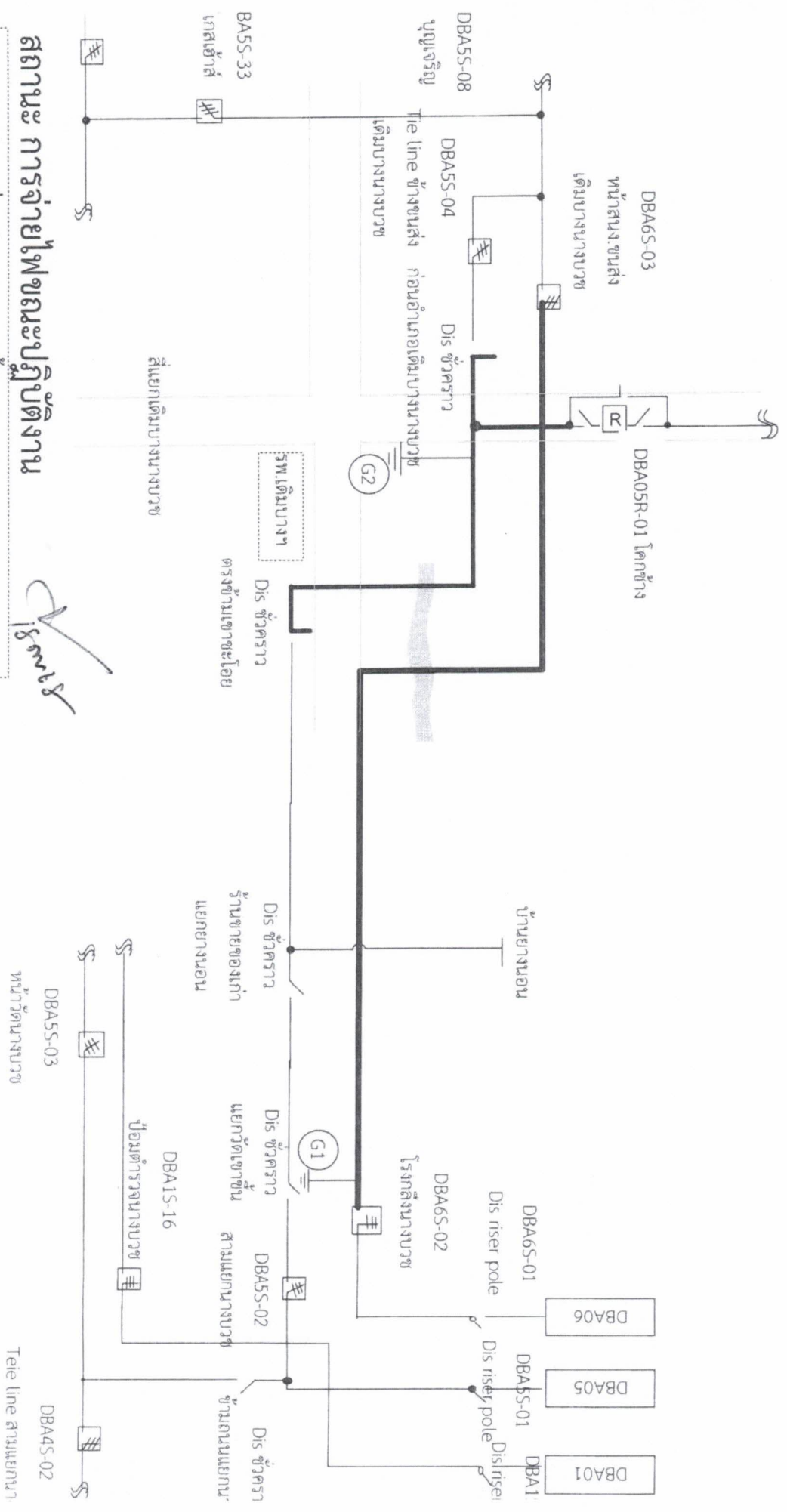

### สถานะ การจ่ายไฟขณะปฏิบัติงาน

วันอังคารที่ 4 มีนาคม 2568 ตั้งแต่เวลา 08.30 - 17.00 น.

หมายเหตุ — บริเวณที่ขอตัดไฟปฏิบัติงาน

*Signature*